PALLADIUM THEATRE.

啟者特字通知巴勝黏乃新設戲園坐落馬耶律與東陵巴虱相對此園建設大半爲演影戲而成茲由然花里月廿二號拜四夜起每夜八點開門九點開演影戲茲有極好之劇本三四齣每夜影演以供　諸君快睹又已定卑不睦里月十八號拜三特演日戲以便童子來觀是日五點開演各號椅位童子均收半價本園所定規則乃是各種人在園內皆得平等之權利及所設椅位電火電扇等一如現在英京之大戲園又本園位價較之他家更廉伏望　諸君勿吝小費而失此機會來觀現有之精美戲園爲禱　諸君有欲先購入場劵者請赴土庫街羅敏申公司隔鄰庫直里公司探購每日由十點起售至五點止夜在勿勝士嗎沙律許公司出售每日由下午五點起至又九點止茲將價值列左

官位六椅銀十元　官位每椅一元五角
頭號位收銀一元　二號位收銀五角
三號位銀二角半

英一千九百一十四年正月十五號
辦理事人力士多士謹啟

第九千七百六十一號

叻報

The "Lat Pau"
Chinese Daily Newspaper.

Telephone 330.
德律風三百三十號

本館在香勞實得力門牌十一號

PRINTED AND PUBLISHED FOR THE PROPRIETOR BY YEAP KWEE HOON AT NO. 11 CROSS STREET, SINGAPORE

ALHAMBRA

驎南嗎勝影戲廣告

啟者特字通知　諸君共鑒本班由亦不里月一號起遷往鄰居爲戲場而仍由美芝律出入因爲本班主人急欲在于現在原址建成新屋之故現在暫用之戲場凡屬各號椅位皆設電燈電扇其路雖由美芝律出入而特別舖塡不憖泥濘當天雨時摩多車馬車可由美芝律入直至本班大門而出美女律凡屬官位一號二號三號皆設有新到新式可開可合之安椅其餘二角半及一角之椅位亦已另換新椅利便異常　茲本班定於廿五號即本禮拜六晚起開演新戲名曰威力此戲甚久計有五卷之多同演者二十二人共妙處不能言喻再此戲不過在坡開演六晚即將他遷　諸君有賞奇之癖者祈早惠臨幸勿交臂失之也

官位每椅銀二元　留存位每位一元半
一號位收銀一元　二號位收銀五角
三號位收銀二角半　四號位收銀一角

英一千九百一十六年八月一號
小坡電影戲班驎南嗎勝謹啟

R. & J. HILL LIMITED, LONDON.

Purveyors to the House of Lords.　Contractors to the British Admiralty.

ESTABLISHED OVER 130 YEARS.
TOBACCO AND CIGARETETS.

英京亞呂底希有限公司之烟及烟枝經已設立一百三十年

頂上一號奧施亞匿之尼威葛烟枝每罐五十枝此種著名標頭之烟枝天下市場馳名第一諸君若輕一試則必思時常購用

此標乃是特別奧施亞匿之尼威葛烟枝每包十枝此種烟枝論其價值等級氣味幷無他標可比

此種亞治標之烟枝每包二十枝論其價廉等級係在市場第一

此公司烟及烟枝乃係常供上議院需用及承供英國海軍衙門而在本坡各華人商店均有發售

大英一千九百一十三年十二月一號

OBTAINABLE FROM ALL DEALERS.
H. WOLSKEL & Co. SOLE AGENTS.

減價廣告

啟者敝老號宜香烏龍茶條雅潔氣味清香久已中外通行茲爲擴張茶葉起見再製玉花名種名爲芳香宜記親遞到叻消售志在馳名不計現利每件置本廿元特減爲八折發售處仍在山仔頂陳生利內　諸君光顧幸乞移玉無任歡迎之至此佈

民國三年四月十五日
西歷一千九百一十四年[illegible]月九號
蔡宜香謹啟

譯論

美博士李佳白之條件論斷

（譯九月二十五日大陸報）

中國有數大事。其發生於一千八百九十八年。即光緒戊戌年間。或在是年前後發生。而與有相連之跡者。吾人皆當詳爲考訂。而明斷其內容。惟其中有與本年在青島攻擊之舉。極有關係者。吾人要不得不特爲揭明之。吾人嚴閱各協約國人之言論。以爲中國前既租青島於德。並准其建築炮台。實爲昏憒儒弱之舉。故對於今日他國之因攻擊該地。而中立被破。要無所用其怨苦也。惟既有此說。故吾人對於一千八百九十八年　即戊戌年之事。及其關係。深願研究而了解之。

戊戌年之所以爲中國重要時代者。以前清光緒帝。曾於是年矢志維新。曾頒發多數變法自強之詔旨。而慈禧太后。亦即於是年重握大權。垂簾聽政也。當時政府對外政策。其出於新黨或舊黨之主持。要不易稽究。惟中政府對於各國。其時皆抱一敎唆主義。以順從各國之要求。而各國亦藉挾其擴張勢力主義。以求得中國領土上之利權焉。按余本意。雖不欲對於中政府而有實言。而要不能爲各國恕。中政府當日之政策。純粹爲覊縻邦交。聯合中外。其所以陷於不智者。以不能勘破外情耳。惟各國中有前既以強權侵佔中國之領土。今乃舉而譏毀之。且以此爲藉口。而再思侵入者。實爲無謂之尤也。

一千八百九十八年所立之約。首爲中德膠州之約。中政府之讓約者。爲李鴻章翁同龢。其原因則以前年德在山東有二主敎被殺。故該約內容。曾許德在該地得以建立船廠船塢。以便裝煤修造。幷得建砲台以保地棧各項。護衛澳口。在膠州灣內之各小島。亦得建炮台。以保護該處財產。租借地內之面積。週圍以百里爲限。德國取得此項之利益。皆經法律手續。訂立條約。其可議者。惟強迫耳。然若即此爲言。當時各國。要皆取同一之態度。故以中國順從此項之要求爲軟弱。爲不智。終非當日效法德國行爲之各國所應有之議評也。

其次則爲中俄旅順之約。中政府之讓約者。爲李鴻章張蔭桓。此地之讓與。較前許德之膠州。更爲得軍略上之便利。且俄得此地。本可先膠州而成。因一千八百九十五年。日本被逼退出遼東之役。實爲俄所首倡也。按該約內容。許俄以旅順口。及附近之大連灣。面積約八百方英里。中國在該口。原築有堅固之砲台若干所。亦盡歸之。該約原文。有以該口旣專爲武備之口。獨准華俄船隻享用云云。所以不提及特蓋砲台者。以砲台爲該口所原有。無俟另提也。然雖如此。其第七條。仍載有許俄得建立營壘砲台。並在該地隨時隨意設立要塞之文。俄自此年取得此項權利後。至一千九百零五年。乃悉被攘於日。而原有之砲台。固嶄然如故也。其三則爲中英九龍威海衛之約。當光緒帝下詔變法之時。以英人要求保護香港故。乃由李鴻章許其展拓九龍。其後英人以求在北洋得有水師合宜之處。並爲保護英國北洋貿易。故於是又有威海衛租借之約。由奕劻廖壽恒主其議。該地本亦建有中國砲台。與旅順口一律者。不僅惟此。按英人與防德勢出一磬。謂英於同時。並要求有五條鐵路之建築權。藉以保護英國在揚子江之勢力焉。

其四則爲中法廣州灣之約。法國鑒於列強之舉動。於一千八百九十九年之初。乃要求立租借廣州灣之約。立該約者爲譚鍾麟。迨一千九百年。而中國拳匪之亂作。乃以有圍攻使館之舉焉。

中國戊戌年以來。所立各約。既如上所述矣。然乃因本年之事以反證之。以視其有無相關之點。幷爲之論斷焉。

（一）歐戰旣起。中國所應承認許與各國之便利。乃在許德與法日諸國。於大連旅順青島威海衛九龍諸地。得有暫時之主權。與尋常通商口岸。及中國他處之領土不同。而與台灣香港相彷彿。所不同者。惟台灣香港爲永遠之讓與也。（二）若爲戰國。在中國備戰。自應以租借地爲範圍。而不可或越。遇有戰事。苟不出相當之戰線以外。亦自與中國無關。（三）交戰國之戰艦。其在租借地之船隩內。當然與在各通商口岸不同。因此爲中國不負責任之地。而與中立無關。彼則爲實有攸歸之區。而與中立有礙也。（四）無論何國。若在各租借地外之中國領土交戰。或其戰艦入他項中立口岸。逾二十四小時而不退者。即爲侵犯中立無疑。（五）無論何方交戰國。中國若輕與通融。不加嚴阻。雖足以表示厚誼於該國。然以文明退讓之態度。施之於列國兵爭之日。必足以致後日之餽。（六）若主張中國應行退讓。而人侵犯之說者。以中國一八九八年之種種退讓爲藉口。其對於中國已往及現在之利益。實爲有蔑視之情。（七）各交戰國中。若有中正放棄其侵略主義。而以保護中國之主權獨立爲職志者。方爲中國唯一之良友也。

本館專電

本館接廿二號呂打由北京發來專電云英海軍提督各君是日所出第一次佈告內言希里俄蘭之戰事力獎軍官多人及軍人等勇敢之概幷言此戰所以得大勝敵人者因時海[illegible]不[illegible]故明著[illegible]能從容察知敵軍水雷之行動故不致被其所算當時我國古因遠厘戰艦經被德水雷來攻數次幸均發俄閃避不至被其所傷又勞威士多戰艦亦被德水雷屢次來攻乃皆無損最[illegible]者則來因戰艦所發之砲實爲最準該艦僅開二砲即已擊沉德國之快艦一艘亦可謂難能矣

又據官軍報所刊布聯軍統帥前請英國海軍部遣派戰艦一隊幷攜帶遠攻炮於十九號駛往比國海面攻擊德軍幷用海軍氣球巡察其地德軍因此損傷甚鉅我軍則毫無所失因我之巨炮[illegible]且利之故查此艦隊係海軍提督弗君所統者云

廿三號來電云巴黎官場通佈昨日聯軍復與敵人力戰至今未止此戰係由海面攻起計由海傍以至[illegible]一帶均已交鋒[illegible]大竭力來攻惟均不能將比軍或英法之聯軍擊退[illegible]如央里士及烏[illegible]各處亦有此等戰事德軍[illegible]攻甚力然均無所獲今我[illegible]鎣亞俄尼之軍隊計由仙夫米至皷尼巴里士一帶均已得勝[illegible]兩[illegible]幷在[illegible]北境之[illegible]文及[illegible]沙荷[illegible]攻陷[illegible]地方[illegible]至港倫及荷勿里[illegible]來攻之敵亦被我軍將其擊退

同日來電云近閱英海軍飛舟所發出佈告內有述及英飛機[illegible]刺實多一役據云此飛機乃大尉[illegible]所統經在高[illegible]地方擲下炸

憲諭示

大英欽命新嘉坡輔政使司　爲招人投票事照得本坡國家現欲招人入票承供以下所列各物係由一千九百一十五年然花里月一號起計以一年爲期爲此示仰商民人等一體知悉拔等有欲承供者其票當于西一千九百一十四年屋多末月三十號拜五即華九月十二日中午以前投交本坡一號捕房總巡捕官寫字樓以憑選擇茲將所欲招供之物開列

一　製造工部局界外之差丕店飯店及客棧牌號
二　在各差館總差寫字樓及巡捕官署清除廁所
三　製造新嘉坡警察車隊之衣料
四　承供新嘉坡獄所犯人之伙食
五　修補警差之帽

如欲知其細情及看款式并領格式紙者可赴一號捕房總巡捕官寫字樓查詢索取便得凡投票者其票外必須寫明投交總巡捕官寫字樓承供何物字樣選定之後第一項須繳作按櫃五十元第二項亦繳五十元第三項則繳五百元第四項則繳一百元第五項則繳五十元至於棄取之權任由國家裁奪不以價低者得各宜躍躍毋違特示

大英一千九百一十四年十月十五號　示

憲諭示

大英欽命新嘉坡輔政使司　爲招人投票事照得本坡國家現欲招人入票承供食品及車輛係由一千九百一十五年然花里月一號起計以一年爲期爲此示仰商民人等一體知悉拔等有欲承供者其票當于西一千九百一十四年惹民末月五號拜四即華九月十八日中午以前投交本坡獄中總差寫字樓以憑選擇茲將所欲招供之物開列

一　獄中犯人伙食
二　牛車

如欲知其細情及領格式紙者可赴獄中總差寫字樓查詢索取便得凡投票者其票外必須寫明投交獄中總差寫字樓先供何物字樣并將各種食物樣在玻璃樽內臨票呈繳并須家交壓票銀一百元倘不取中其票即將此項交回至於棄取之權任由國家裁奪不以價低者得各宜躍躍毋違特示

大英一千九百一十四年十月十四號　示

憲諭示

大英欽命新嘉坡輔政使司　爲招人投票事照得本坡國家現欲招人入票承充工役爲此示仰商民人等一體知悉拔等有欲承充者其票當于西一千九百一十四年屋多末月廿九號拜四即華九月十一日中午以前投交國家機器司寫字樓以憑選擇茲將所欲招充之工役開列

在干拿加剌模醫院即竹腳醫院內爲掃灰水及修理之工役

如欲知其細情及觀圖式者每日由正午十二點鐘起至下午四點鐘止可赴營造司寫字樓向大才剛查詢便悉凡投票者其票外必須寫明投交國家機器司寫字樓承充該役字樣并向營造司寫字樓大才剛取討印便之票簡照式填寫方能合用而欲取票簡之前須將壓票銀一百元交與庫務司領回單據將單呈出方能取領票簡至於棄取之權任由國家裁奪各宜躍躍慎毋觀望特示

大英一千九百一十四年十月十七號　示

工部局告白

○啟者茲本局所估一千九百一十五年本坡工部局界內各屋及屋地全年屋稅以便抽取門租者經已估妥立冊其冊現經列出存於本局寫字樓內以便屋稅之人除禮拜外每日均可到本局寫字樓內觀看而本局議員當於一千九百一十四年利心末月十一號禮拜五即華十月廿五日下午三點鐘在本局寫字樓內會集以便聽斷屋稅之人來訴所估之價或有不公之處否倘適此期即將其冊止結又凡陳訴所估門租有不合之處者務當具字於所定聚會之日至少十四日之前付寄前來通知或至是日前來當堂訴辨以便將冊再行更正均無不可特此佈告

英一千九百十四年十月十七號

新嘉坡工部局司理人被兀剌士承命鹽啟　十一

本坡工部局告白

○啟者茲本局欲招人承供以下所例各物及承充各項工役其承辦之期均由一千九百一十五年然花里月一號起以一年爲滿期茲特條開如左　計開

一 塲高及民冬梧圓木　加蘇木　鋪地磚　屋瓦　華人磚及灰　二 椂料　三 各項雜物　四 漆料　五 播帶　六 鐵及鐵器　七 機器師所用之物　八 勃蘭灰　九 在本局之廠中充當取石入車及搬石碎之役　十 浮雜宇珉石礦第二廠所用工人及操工　十一 運載白石　十二 牛及駕車之人駕駛本局灑路水車　十三 牛及牛車車夫運載物料（甲 由本局貨倉運物　十四 乙 在第一段第二段貨倉運物　十五 丙 第三段第四段貨倉運物　十六（丁 牛及牛車及駕車之人載運石塊至本坡獄內　十七 戊）由焚物所運灰　十八 牛及牛車車夫駕駛本局研路鐵車及水車　十九 牛并駕車之人駕駛本局運屎車　二十 牛及牛車夫駕駛路中糞桶車　甲北段　廿一 乙南段　廿二 牛及牛車駕駛宰豬廠運豬糞車　廿三 供給紅石運至本局各貨倉及別處貨倉　廿四 充當造水溝之役　廿五 本局所用員役之號衣　甲物料 黃白斜紋布　乙物料 縫工并繡袖邊工并黃白斜紋布衣裳與帽而鈕扣不在其內　丙 縫工並繡袖邊工並烏呢黃白斜紋布衣裳與帽　廿六 本局員役所用鞋料并裁制物料或以一年或三年滿期至於以上各等之工役若欲知一切細情以及入票格式紙可向本局司理人寫字樓由一千九百一十四年實拈末廿一號拜一起每日辦公之時查詢取討每紙納費半元并每票先繳銀一百元以作壓票之項若使不收其票當將此項給還所投之票定于西一千九百一十四年屋多末月十五號拜四即華八月廿六日中午以前送交本局其中第八條勃蘭灰則于屋多末月廿九號拜四即華九月十一日中午以前送交本局至于價值高低由本局裁奪不得執價低者得爲詞特此佈告

大英一千九百一十四年九月十八號

新嘉坡工部局司理人被兀剌士承命鹽啟

山得爾彌地

此山得爾彌地藥丸爲治五淋二濁最見捷效之藥蓋如照法服之無論久新輕重痛而且腫只須兩日痛除腫退濁止淋通再服五天一共七日定可除根保無復發故泰西各國諸醫無不謂之濁淋聖藥中國通商各口一總藥房亦無不樂爲代售以愈沉疴惟　賜顧者須知此藥惟法國彌地一家所製方秘不傳名馳天下故於每丸藥上有印㊞記者庶非假冒至其服法初服每點鐘一丸至兩晝夜盡若不間斷無不淋通濁止腫退痛除如是每天再服四丸至滿七日定可除根永不復發但於服藥之日必須靜養毋使勞動忌食性熱之物更忌房事

Sole Agent, Cheong Chee Koon. 7-A Prince Street

勃連質得力門牌七號容Y　全權經售人鍾志昆

英一千九百一十三年四月十八號

驪鵠註冊商標
返老還童
育亨賓固本片

◆此藥片如有欺言無育亨賓質願補港銀一千大元正◆

夫陽痿腎虧軟弱之症皆由眞元耗傷此乃男子之通病也因受病者不得良方懸壺者又無妙藥所以陳陳相因除燥烈之品均無秘訣實害世誤人誠非淺鮮蓋男女婚姻伊始身體強壯陰陽和洽琴瑟調和此老少種子之所由來也

◎若先天不足後天虧損或以房事過勞真精耗竭以至神昏眼倦腰軟步艱辛患斯症者以爲醫藥效罔投首闕天今有鷸鵠牌子正育亨賓固本片服之最爲靈驗此藥片用育亨賓樹皮製煉成精其育亨賓性實人所共知也合以貴重藥品化學治製性極和平且無燥熱猛烈之弊有返老還童之功與別藥所皆無育亨賓實者不同如君不信請一試之

此片專治陽痿腎虧將廢及一切虛弱等症　最爲靈驗服之能助精神延年廢嗣無論鬚首老人青年弱體連服三天定必元陽充足活潑生機樂趣可待無論何種補品均未有此藥之功效實從藥之靈片爲藥之寶從藥云昔天地之化育易曰精固足以幹事惟此育亨賓　爲嗣子不倫將咎試之經驗者所願保證錯多不勝載以進來人乃能道其詳　◎服法每日兩次每次服二片飯後用茶送下連服三天定見奇效從此根本壓固自能任意歡樂可保一生強健

注意　近有亂玉之砥砆私心射利以亂僞眞凡欲購正育亨賓固本片者請認明瓶外有鷸鵠商標方是眞貨如無便假冒賜顧諸君留意辨明不至再受奸商欺害也

每筒一元五角　每打十伍元　批發特別相宜

分售處　荷蘭 泗水 吧城 三昌西藥公司發售　吉隆坡茅廠街裕華商店　暹羅觀音亭口中法藥房　石叻 怡保 吡叻 會豐商店

南洋總代理

總發行香港永樂街肆拾壹號瑞昌西藥行啓

香港大馬路　中外知名　楊耀宗醫花柳丸藥

中西妙藥　存心監製　新毒舊毒　藥到患除　輕重各症　逢醫必愈

搜毒丸　此八寶搜毒丸中外馳名百發百中良藥專治疳疔芒菓瘰四日包愈重症各見功解毒速愈如神醫毒爛腳骨痛痔瘡年近日痛瘋爛花柳各症藥到立效逢毒必解逢症必愈此丸上等藥料煉成並無辛苦濕歷之弊每樽五服價銀二元

白濁丸　此丸藥到毒解立止花柳受毒黃白濁症痾尿口痛龜頭釘腫內裏損傷痾尿時則痛內扣初起酒濕熱毒滑精沙淋血淋五淋等症輕者壹樽重症兩樽毒清止濁百發百中妙藥多服調解正氣諸毒立除保無變症之患兩服壹樽銀六毫

骨痛水　本堂花柳骨痛攪毒藥水中外無二專治花柳遠年近日毒入筋骨疼痛寸步難移或遇身上中下手足各部位見痛或潰或膿酸軟麻毒未清等症藥到立刻見功逢痛止逢腫消逢毒必解逢症包愈興係神藥也一樽連服六日價銀二員半

固精丸　此丸專理腎氣血壯腸固本衛生第一藥品主治白濁久流精濁糊口夜夢遺洩腎虧子嗣艱難精洋精婦人經期不調長白帶流男女諸虛百病請容試之口效極速久流白濁十日全愈每樽價銀一圓

解毒正氣藥膠　本堂藥膠用龜茂熬膠加以三拾餘味妙藥合煉而成不寒不燥永不濕壁男女可服藥性和平扶元解毒龍專治花柳新舊輕重各症及無論酒濕熱毒胎疥癩等毒未清者服後立愈每樽料一員

不憂丸　專治花柳初起各毒及宿娼防毒預早食此丸一二服逢毒立解保愈腸痔血熱痔漏腸風下血小便見痛疥癩胎毒消濕時毒等症此丸解毒得法正氣妙藥每樽兩服銀六毫

珠珀膏　此膏專修整爛肉拔毒生肌止痛第一妙藥治癧瘰瘡科疳疔芒果爛腳爛肉湯火損傷外科諸般各症藥到自然全愈其藥居家自此膏可保無損爛平安每兩七毫五錢庄三毫半

埋口散　此散中西妙藥臨製化腐拔毒生肌第一藥也專治癧瘰瘡瘍疳疔芒菓魚口便毒爛腳爛肉外科花柳各症符合迷根爛立刻埋口妙藥每樽定價五毛

除毒水　花柳各科各症萬勝除毒藥水中西藥料化製無名腫毒痛腫腐爛痕癢大小雜症每樽二毫專治癧瘰瘡科頸癧外痔疳疔芒菓疥癩胎毒每樽定價二毛

洗毒塊　此藥塊專洗浸治外科花柳各症良藥擦瘡瘡菓癩損爛疳疔苦口腫毒爛腳痔症小兒胎毒濕毒各症痛癧腐爛瘡癬等症俱是洗用逢浸用藥到毒散癢愈每塊式毫

天下第一癬藥　此癬藥不論遠年近日牛皮癬對面癬金錢飛拌白雲血癬陰陽乾濕癬癬症太多本堂癬藥不論諸般癬癬毒症藥到見功限日包愈經驗多年妙藥有癬者請試之每樽價銀式毫

分售處
坝羅北寨街會豐商店
泗水陳地安街三昌公司
吧城小南門口三昌公司
吉隆坡茅廠街裕華商店
暹羅觀音亭口中法藥房

甲寅年八月十七日

香港楊耀宗謹啟

石叻 庇能 會豐商店總代理

叻報增張

每日隨報附送 星房虛昴停刊

時評

參政院質問書之慷慨激昂

樹三

日本因膠州戰事、侵犯我山東中立、佔我民房、搶我財物、斃我良民、姦我婦女、無論農工商民、仇恨日人、深入骨髓、願決一死戰、即舉國同胞、得之耳聞目見者、對于此次之事、亦無不異常憤激、思與日人決戰、可知人心之不平、即衆怒所由起也、今觀參政院質問書、洋洋數千言、無非以主戰爲目的、語皆中肯、慷慨淋漓、視諸葛武侯之出師表、差堪比美、稍具愛國心者、讀之無不戰氣百倍也、使中央政府有愛護之心、不以書中之言爲河漢、利用現時民氣、以抗強暴、彼強暴當亦聞風而少怯也、乃聞中央政府之覆答參政院、謂宜以鎮靜出之、誠不知其是何居心矣、噫、

特別紀載

青島問題之京訊一

▲美人爲山東不平　美傳士丁義華答復大隈伯　公函云大日本內閣總理大隈伯爵閣下敬啟者前星期義華爲中國山東人民請命一函諒必已達垂鑒日昨見九月二十六號什紐字林西報載八月念四日伯爵電致美國國民通告書得讀之餘一腔和平眞誠溢於言表惟人情爲變機械百出之時有非閣下耳目所能及者鄙人嘗操要答復之（書內云日本爲顧恤條約的名譽信實起見）按此言足表貴國以名譽與信實爲重夫如是如果日兵在中國山東有碍國家名譽之行爲諒亦不合閣下之心理進而言之無論何國兵將在外不致服從義務不遵國家命令此不值名譽有碍即本國根基亦有危險之虞要（書又云此次舉動決非自有所圖）按此言揆之當初未攻青島以前一則曰保守東亞和平再則曰收回青島歸還中國決非有所自圖美國人民原屬深信但現在山東來電日兵已到濰縣佔據鐵道車站往西進發試問濰縣車站與往西地點於攻青島有何關係顯係有意破壞中國中立令美國不能不疑貴國欲行侵略山東土地主義務請閣下三思速電在中國山東兵將幸勿軼出與戰地無關有傷友邦之和閣下以和平會長自命即乞勝負和平二字（書又云日本決無他意決無拓土之心決無擾及中國或其他國家之念也）按此言光明磊落足可表白於天下然而日兵在中國山東行爲與閣下所言背道而馳天下豈盡盲者但信否不求實事一證明乎第思此事與閣下名譽攸關非淺既悉道義之交未便安於緘默伏祈主持和平亡羊補牢猶稱未晚誼如荷嘉納則大公無私之榮譽當全球贊美不置矣茲率通告前因用特臚陳並請崇安駐華萬國改良會代表丁義華上書

九月三十號改良會丁義華因屢得報告日兵在山東行爲有意破壞中國和平特電本國大總統威爾遜君電云美國華盛頓大總統威爾遜君鑒日兵往山東不公平舉動確係破壞中國中立速求吾美國家設法維持保護中國和平丁義華

青島問題之京訊二

▲日軍傷斃魯人畧表　日軍經過山東境內中國人民之被傷斃者時有所聞茲北京亞細亞報集成一覽表爲錄如下

人名	地名	月日	原因
班士貞	黃縣甲格莊	九月十二日	因日兵索驢伊以驢代被日兵刺傷右脅身死
張洪舉	掖縣平里居	九月十六日	鎗斃
張雲徵	同上	同上	同上
劉廷桂等四人	掖縣海廟後	九月十七日	因爲日軍搬運軍需將伊刃傷
張　庚	掖縣黃山村	九月十七日	鎗傷
張守林	同上	同上	同上
張清官	同上	同上	毆傷
王丞祺	平度縣	九月廿一日	因日兵索取柴草將伊鎗斃
袁仲興	同上	同上	因日軍迫運米將伊鎗斃
張得安	同上	同上	因日軍迫運米將伊致傷

▲旅京同鄉開會討論　聞山東旅京同鄉會以此次日軍經過各處人民受害情形不堪言狀已於去月二十七日開同鄉會討論一切一面將該同鄉會所調查之實在情形報告政府一面並妥籌賑濟難民之辦法又據山東旅京同鄉會擬懇台同鄉會來電謂日軍過境之騷擾情形業到處均不能免尤以掖縣受害爲最甚其在京之同鄉擬即將此情形據實稟報政府並請求速與日使交涉云

▲日京所傳德軍情形　據九月十八號日本東京英文廣智報所載十六日烟台電略謂守青島之德兵約計八千五百人共分三隊　一担任守衛之職及在青島城內管理警察事務　二守護各礮台　三從事修築近日爲大雨所壞毀之防禦建築物等八千五百人中能實力從戰者不過半數云云

▲戰地交涉歸京辦理　魯省交戰地帶近來時發生重要交涉縣知事不能直接解決往往電部請示再指示該縣辦理往返耽擱費時日現聞外交孫總長擬與交戰各國駐京公使約定嗣後如在交戰地帶發生各交涉一律移京辦理免費周折聞外間傳說政府因山東防務吃緊有添設左右將軍之議俾可隨時襄辦軍務

▲釐定戰地各縣行政法　戰地各縣行政法似須特別規定方能有濟且所有方針與中立條規尤不能牴觸故總統已交政事堂釐定戰地各縣特別行政法云

▲山東預算將再修改　山東省明年度概算已經編製完竣呈送中央主計局亦經核過現聞東省以萊州劃爲戰區所屬各縣如膠縣高密即墨平度掖縣昌邑等處人民經此大難十室九空下忙征收殊無把握計田賦項下二十七萬四千四百之地丁勢難按爲確定收入前送概算應請重加修正云　以上二尤字均從禾旁

爾曾婚娶否

爾已曾婚娶則妻女之身體康強與否尤當隨時注意因婦女體質嬌嫩感受疾病較之男子多而且易其最危險之經歷約有三期　一處女發育之時　二妊娠分娩之期　三行經將絕之秋　自處女初次行經之時與天癸將絕之秋即四旬以後之婦女此二期極爲危險首當有鮮紅豐足之新血以扶助之俾得轉危爲安也又婦女生產痛苦之後虧耗必甚每致全體軟弱必須有新血充足方得身體復原康健有力且得乳汁豐富嬰孩亦獲完全之滋養矣　天下有數千萬婦女已曾由韋廉士大醫生紅色補丸補養轉危爲安也因此丸一經試用便成閨中良友所有頭痛腰酸月信不調虛弱各症之病根一律消除淨盡矣　如果令嬡及時仍未發身應與以韋廉士大醫生紅色補丸服後立覺痛苦消除居然成人完備發育如花蕚之蘂展月經有序身體強健矣　飲尊夫人因生產過勞以致虧乏與以韋廉士大醫生紅色補丸即能復原有力得享康健之樂矣或年近四旬經期將絕之時往往百病叢出曷不速取天下馳名之藥丸服之定必享安康之幸福矣　韋廉士大醫生紅色補丸之功力男子服之亦無異於婦女凡由血虧虧損不深所致之各症腦筋失調等症無不神效　韋廉士大醫生紅色補丸天下各處藥房商店均有出售或直向星架坡士庫街頭韋廉士醫生總藥局函購亦可　價銀每一瓶一元二角半　每六瓶七大元　星架坡銀．郵費在內

大便閉結乃是一種危險之病狀

若不急治能使身體漸衰而百病相繼而起矣紅色清導丸治便閉之功效極多神速出於天然每瓶小洋六角可向商店購取或向上海四川路八十四號韋廉士醫生藥局購取其郵費一律不取

韋廉士紅色清導丸

PINKETTES

紅色清導丸向新加坡購買每瓶新加坡銀五角郵力在內

茲有最好機會給與　諸君因有英國所製之頂上甸蘭烏蜜酒價甚相宜　諸君宜亟試取用之勿失此機緣也

英一千九百十四年七月廿九號

牙直圭有限公司謹啓

COLUMB TYRES.

哥林打耶公司廣告

敬者本公司新設一寫字樓在於新嘉坡售賣摩打車　摩打單車　及腳踏車之樹乳輪等此輪名曰哥林樹乳輪其工料甚爲精美且價亦相宜　諸君有欲知其詳細者請向售賣樹乳輪之各店及摩打車出稅處幷本公司駐紮賓得力四州府　爪亞　蘇門答臘　暹羅等處之代理人詢問或逕來本公司寫字樓內便可取其信單幷知其一切情形　竊賜玉臨不勝厚幸冉本公司設在勞民申律門牌五十一號德律風一千五百一十號併此佈告

英一千九百一十四年四月廿三號

哥林打耶公司謹啟

THE COLUMB TYRE Co. (Far East)

51, ROBINSON ROAD. TELEPHONE 1610.

SINGAPORE.

電車有限公司告白

敬者本公司特字通知　諸君知悉現將早晚電車來往各段道路之時刻列下

第一段由丁律起至石叻門止　頭幫車每晨六点半由丁律開行　六点半由石叻門開行　尾幫車每夜十点五十分由丁律開行　十点五十四分由石叻門開行　以上之路每六分鐘有車一輛來往　每夜十一点半尾幫之車由石叻門開往電車公司經過惹勿里芝律及勿勝士嗎沙律

第二段由丹戎巴葛起至牙籠止　頭幫車每晨六点四十四分由牙籠開行　六点四十八分由丹戎巴葛開行　尾幫車每夜十点四十四分由牙籠開行　十點三十二分由丹戎巴葛開行　以上之路每八分鐘有車一乘來往　每夜十一點一十六分鐘尾幫之車由牙籠開往電車公司經過勝灣拿實得力及實籠岡律各搭客乘坐此車欲往丹戎巴葛者可到勝灣拿實得力下車另搭他車便得而勝灣拿實得力之電車每夜十一點半鐘開行

第三段由丹戎巴葛起至勝灣拿實得力止　頭幫車每晨六點半鐘由丹戎巴葛開行　六點鐘由勝灣拿實得力開行　尾幫車每夜十一點五十六分由丹戎巴葛開行　十一點三十分由勝灣拿實得力開行以上之路每三分鐘有夜ㄗ一輛來往　每夜十二點尾幫之車由丹戎巴葛前往電車公司經過惹勿里芝律及勿勝士嗎沙律

第四段由禮佛酒館起至巴耶里峇止　頭幫車每晨七點鐘由禮佛酒館開行　六點二十四分由巴耶里峇開行　尾幫車每夜、點二十八分由禮佛酒館開行　十一點零四分由巴耶里峇開行　以上之路每八分鐘有車一乘來往直至夜九点零四分爲止已過此時則每十五分鐘有車一乘來往而禮拜六日及禮拜日此路之車每八分鐘有車一乘來往直至十一点零四分止　此夜車由禮佛酒館開赴勝灣拿實得力乃十点四十四分　十一点　十一点一十六分　十一点二十四分　尾幫車每夜十一点二十四分由勝灣拿實得力前往電車公司　諸君購買車票祇能用在該路特此佈　聞

英一千九百一十三年六月廿九號

電車有限公司謹啟

英國高路厘有限公司

超等驂力車車輪樹膠条

商標

CONNOLLYS'

"4 4 4"

RUBBER TYRES.

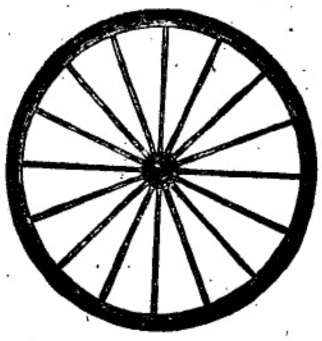

Sole Agents,

The Union Trading Company.

此車輪樹膠条本坡所沽人力車及馬車各大商店均有代售舊行　祈君光顧　幸留意焉

新架坡總代理人美隆洋行

英國美路有限公司

腳車　電腳車　發行

THE BEST MACHINE

The "Veloce"

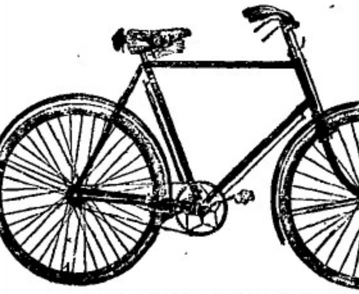

THE BEST MACHINE

Sole Agents,

The Union Trading Company.

36, ROBINSON ROAD.

SINGAPORE.

本坡各名譽車店均有代沽

新架坡總代理人美隆洋行

英一千九百一十四年正月九號

咳嗽有如利劍

傷風咳嗽能使肺經損壞且易致肺管氣管發炎身體久虛甚或發生痨症即爲最可怖之症因患此而死者其數較之死於戰場者尤多也凡患咳嗽者其身體各部必致軟弱故醫士有云切勿輕視傷風咳嗽須服食**司各脫**乳白鱉魚肝油因此著名聖藥能止咳除嗽強健肺部使病弱之身體得以再造

柔弱之小孩可由服食**司各脫**乳白鱉魚肝油變爲強壯年老者服之得生新力孕婦服此獲生強健之嬰孩君將以試服此藥之日爲一生最大幸福之日

(一)

SCOTT'S Emulsion

商標

熱切宜留心奸偷牟利所製蘇價值之贋品於購買時認明漁夫負魚之商標凡無此真牌者倘勿購買

諸君欲得以上魚油之小樣請即往新嘉坡慕娘有限公司領取

此標牛乳曾供大英君主五印度大皇帝飲品及曾

承供英國海軍衙門兵部衙門印度事務大臣衙門應用

"Nestle and Anglo-Swiss Condensed Milk Company (London) Singapore, Penang, Kuala Lumpor, Bangkok."

MILKMAID MILK.

特字通知女人標牛乳天下銷流至大

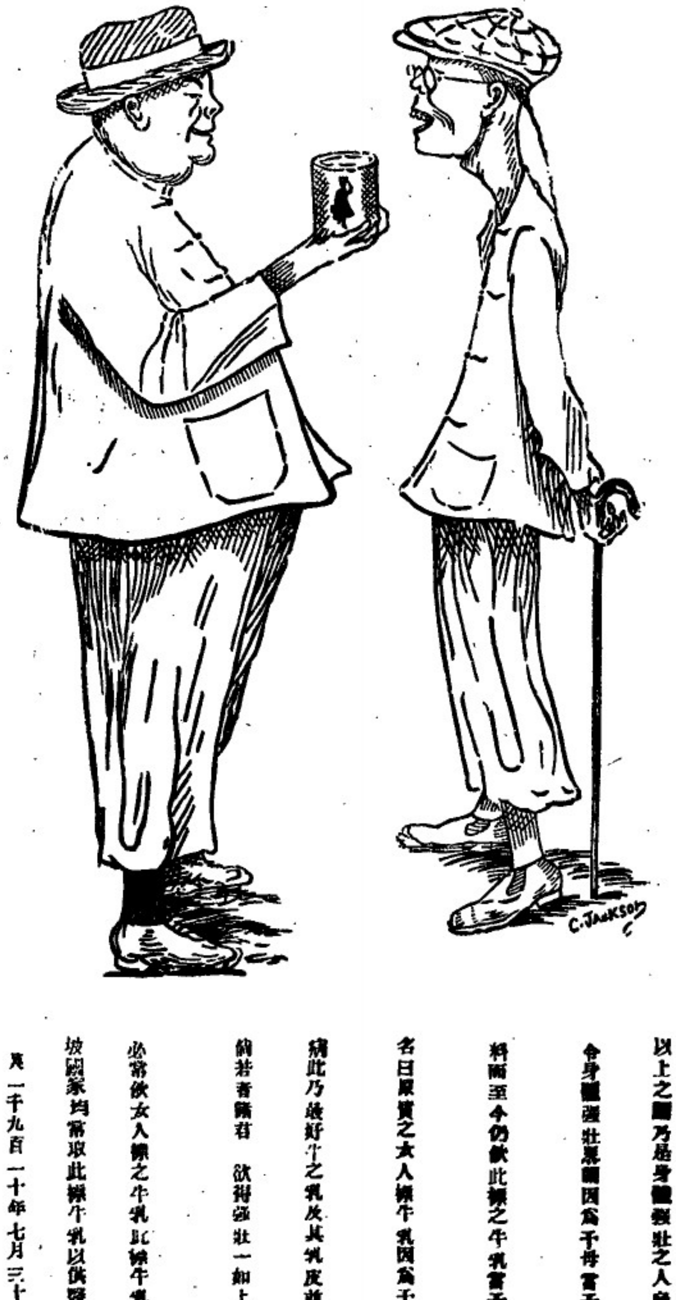

以上之圖乃是身體強壯之人向身體衰弱之人說明他得強健有力是

令身體強壯某翁因爲于母當于幼時常將淡[illegible]之女人標牛乳供予飲

料而至今仍飲此標之牛乳當予出外遊歷時常攜女人標之[illegible]牛乳

名曰原質之女人標牛乳因爲予知若飲此標牛乳可免患病[illegible]

病此乃最好牛之乳及其乳度並非淡稠及滋味之牛乳而又不攙雜料

倘若[illegible]諸君 欲得強壯一如上圖所繪強壯之人猶不作衰弱之人矣

必當飲女人標之牛乳 此標牛乳天下萬埠均有發售而且四州府及本

坡醫家均常取此標牛乳以供醫院專處之用

英一千九百一十年七月三十一號 二

嗎根代望郎有利銀行告白

啟者本銀行創設有年茲將本行情形詳開如左 本行批准共銀

本銀一百五十萬磅 現定本銀一百一十二萬五千磅 已收本

銀五十六萬二千五百磅 儲蓄積款共有四十六萬五千磅 本

銀行總寫字樓在倫敦 凡諸仕商寄本銀行之款其一年爲期者

以四巴仙息算 六個月限期者以三巴仙半算 三個月限期者

以三巴仙算 來往短期數則以二巴仙按日計算凡商號行廠爲之

生理本銀行均可承辦 諸君光顧請移 玉趾駕臨面議便妥

大英一千九百零九年[illegible]月十六號 叻

嗎根代有利銀行駐叻總理人兒卜士嗎[illegible]啟

諸君若行路一日則腳腫甚痛及甚苦此等危險係因腳腫致[illegible]

疾伏等 諸君詳閱下列醫生力闢君之言 予染腳氣症已經兩

年之久醫生及各項藥品治之不癒

當時予已延單上醫生[illegible]治癒

[illegible]烈無

多敦興連打嗎卷 不久即痊愈

烈多敦興連打嗎卷 乃是通[illegible]

之藥及治外症之第一良藥有如

傷損 腳風等症 此藥每樽一盾 坡各處藥店均有發售

西一千九百一十二年九月九號 一二三 [illegible]

來有蘭名茶廣告

本號親自督製包裝名茶貨真味香甚合衛生且取價克己刻已選

選到[illegible] 諸商賜顧新開[illegible]各種名茶體例於後

二兩一百六十四包[illegible] 二兩庄一百六十包[illegible]

茶一百斤[illegible] 四兩一百六十包[illegible]

八兩庄一百六十包[illegible] 八兩一百包[illegible]茶

民國三年元月六日 來有蘭謹啟

麵線

線粉

啟者特字通知此標麵線及線粉乃是上等之物向來未有如此精

線其味甚香及級爲最上● 諸君有欲身體康寧者須食此標麵線

及[illegible]粉爲要凡各[illegible]貿羅頭之大關行店皆有出售

英一千九百一十三年二月廿五號

總批發處日本大阪東京藤原檳榔本舖

香晶者香水之原料也採百花之精英加百練之精製凝脂潤膩結

成香晶其香氣之襲人比蘭麝而獨擅丹桂而尤佳微綴錦衾香久

不散沾濡衣袂香遠益清若夫風動珠簾則時飄蘭麝撲人眉宇亦

遍惹芳芬非祇合乎衛生以辟途中之不潔行人樂爲之迎風駐足

領畧此香晶之特品矣本品出世以來淑女驕人爭購用者不知凡

幾倘貴客光顧試用便知此品高尚本實經濟特質也

英一千九百一十四年五月六號 四

代售處小坡大馬路門牌四百六十四號 日本賣藥有限公司

The Asiatic Petroleum Co. (Straits Settlements), Ltd.

龍標

十字標

[illegible]標

啟者特字通知本公司所售第一馳名上品土油 燈油

蠟燭及第一馳名[illegible]甲油 諸君有欲採辦者請赴

下列之店號均有寄沽

橋勿里芝律門牌二百四十六

號振發號

奕芝律門牌三百零三號怡興

沙九勝律門牌二十三號振光

美芝律門牌三十號恆裕成

兩旁所印之圖乃係本公司商標此佈

英一千九百一十二年十二月十二號

衣沙[illegible]土油有限公司謹啟

龍碼標

日出標

[illegible]標

滙票各貨行情

足金　每條重	六十四元八角
金磨　每兩	八元六角二占
印度盾　一百元兌	一百七十四盾二五
爪哇盾　一百元兌	一百四十盾
滙香港　銀行現銀單一百元銀行賣出	二十五元
即日掛牌一百元價	廿四元七五
滙廈門　銀行現銀單一百元銀行賣出	二十四元八七五
即日掛牌一百元價	二十四元七五
滙安南　銀行現銀單一百元價	二十一元
即日掛牌一百元價	二十元七五
滙暹羅　銀行現銀單一百元價	六十六元七五
商人三十日期單	六十六元半
滙小呂宋　銀行現銀單一百元價	一百十四元
商人三十日期單	一百十六元
滙加影巴　銀行現銀單一百元價	一百四十二盾
商人三十日期單	一百四十四盾
滙泗里末　銀行現銀單一百元價	一百四十一盾七五
商人三十日期單	一百四十三盾七五
滙三寶壟　銀行現銀單一百元價	一百四十一盾七五
商人三十日期單	一百四十三盾七五
滙望加錫　銀行現銀單一百元價	一百四十二盾
商人三十日期單	一百四十二盾
滙仲光　銀行現銀單一百元價	一百七十四盾二五
商人三十日期單	一百七十六盾二五
滙里曾打　銀行現銀單一百元價	一百七十四盾半
商人三十日期單	一百七十六盾半
滙上海　銀行現銀單一百元價	一百零三兩一二五
即日掛牌一百元價	一百零三兩
存咪煙土	一千元
無咪煙土	九百十四元半
上甲錫	六十二元
叻甘蜜	六元七五
實勝礁白椒	三十二元三
大撰土油出水	三元六角
王帖土油出水	二元九角半
坤甸兩壢小罐椰油	十七元九角
巴劳一號	八十二元
巴劳二號	七十七元
巴劳三號	七十二元
巴劳碎	五十二元
勿里洞椰干	八元三五
坤甸椰干	七元九角五

代售廈門陶化號食路罐頭廣告

自世界日趨于奢侈而外界食物品之輸入中華者多難悉數利權外溢至于莫可思議本主人有慨乎此爰在廈門創立陶化公司專製食路罐頭等物各色俱備氣味精美價值從廉敝號爲推廣營業挽回利權起見創辦伊始志在揚名　諸君光顧請移　玉趾代批發處在新嘉坡老吧虱口錦利號內特此奉聞

甲寅年八月十一日　廈門陶化公司代批發處錦利號披露　十

諸君若患腹痛症而欲求速愈須飲（嚟儿烈卑巴民九蒄）藥水數滴因爲此藥醫治腹痛之症大有奇功伏望　諸君常存此藥一樽在于家內各處藥房及雜貨店均有發售每樽價銀八角

英一千九百一十三年十月九號　七

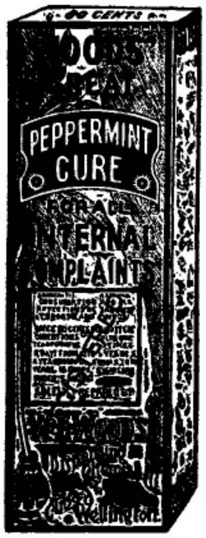

天喜堂馳名老婢調經丸

老舖在香港中環堤街口

稟准商標用老婢圖為記

若非萬全安敢獨沽一味

正舖在羊城西關光雅里

此方得自京都某親王府之老婢傳授故曰老婢調經丸

南洋各埠光顧郵費照加依期付上無悞此佈石叻周昌記啟

一治一二月胎動行經或肚痛　一治子宮虛冷多年未孕
一治三四月胎動行經或肚痛　一治懷孕非孕企頭暗痛
一治五六月胎動行經或肚痛　一治經期前後腰骨痛
一治經色或黃或淡或紫或赤　一治經期前後小肚痛
一治經來或多或少或遲或早　一治經期前後肚脹痛
一治一月經來數次多少不一　一治血山崩血流不止
一治行經肚痛大便閉結　一治產後瘀血未淸
一治遠年閉經近月閉經　一治白帶赤帶白淫

此丸專治婦科等症如孕婦室女寡女一切婦人皆可安心吞服不用戒口平日經期有準者吞至三五服無不受孕百發百中切勿輕視誠偽粒之靈驗種子之金丹也每服收回工料銀一元

各埠代理名列

京都醫局市佛照樓　天津紫竹林佛照樓
石叻馬交街周昌記　汕頭鎮安街連安號
大吡叻霸羅周昌泰　海口得勝沙全記號
檳城大門樓富生號　廣西梧州五洲藥房
吉隆莢啤街煥利號　桂林十字街五洲號
漢口四官殿三多軒　澳門木橋街加意棧
上海大馬路老悅生　佛山潘涌里其芳齋
海口得勝沙全記號　省城雙門前載成昌
廈門鎮邦街太乙號　雲南二緯街寶順祥

稟准商標別人不得冒效福建林璇春製

此丸在石叻專在馬交街周昌記門牌九號寄售此丸在石叻幷無分枝別店代沽

中華民國三年陰歷二月十九日　本堂主人謹啟　十

THE BORNEO COMPANY.

啟者特字通知　諸君勿使君之屋等宇被白蟻所蝕及其自腐則須用柔尾來逸（Jodalite）此物可以保守木料若　諸君已有樹乳園者當將樹乳樹被白蟻及他種之敗壞樹乳樹之皮若能用此柔尾來逸而勿用烏油如是則此樹可保後解用此柔尾來逸之可以速于再發而　諸君採辦柔尾來逸必須認明例模所製物此物可赴新嘉坡多及柔佛婆羅公司　吉隆坡霹靂江夏巴　麻六甲勃蘭打士公司便能採辦此佈

一千九百一十二年正月二十號

婆羅公司謹啟

極品鮮牛乳發售廣告

奪車煉生牛乳凡爲家醫院已用之數年因爲甘嗜人員已驗明此標乃是上等純淨可信　伏望諸君勿恃價廉勿購下等之物　諸君倘未試用此標牛乳時以爲亦與他標無異倘曾試一飲便知此標牛乳實居他標之上望　諸君試用

不攙糖質而正式純淨之牛乳及生牛乳此標牛乳在檳城山尼爾嗎直丹公司發沽吉隆坡林德公司麻六甲華心孝威有限公司發售此佈

大英一千九百一十二年三月十四號

專權販售人耶嗹率及子有限公司謹啟

永年人壽保險公司廣告

啟者本公司爲　諸君受保其保護之益則極大而所收之費又極廉更能保　諸君之家宅及其產業之平安有願投保者請至本公司訂約可也　再本司所訂保費實最輕微且在東方創設分行已久至本公司之資本則計有一千一百萬元以上儲願　諸君將本公司各事與別家互勘之便能分其優絀如欲知其保價以及一切情形者請至斐爾申儿路門牌二號本公司寫字樓內詢問便能知悉特此佈告

西一千九百一十四年九月一號

永年人壽保險公司謹啟

要聞

各部總長更動說 ▲最近政局極形穩靜日來外間又有無數傳言謂各部總長有更易之說其說或謂交通部梁松生調外交孫慕韓辭職周學熙將任財政周自齊辭職或謂梁士詒將任財政周自齊任交通梁敦彥辭職者或謂楊士琦出任農商張季直辭職孫寶琦任左丞曹汝霖任外交梁士詒任財政周自齊改朱啟鈐任交通者其說紛紜不一皆爲有因而一時難於成爲事實也此等風說起於何處乎一爲梁松生之稍檢告病二爲張季直之勸議辭職三爲周學熙有不日來京之說因此三種動機而官僚派中腦筋感覺過敏者遂爲預定其升調之大概其實現時財政之周自齊規畫條例對於總統尙甚服從財政上現象亦無甚變動周學熙雖爲今日財政界之一人物然以今日政界之趨勢及歐洲影響周學熙一時斷不能復出至農商之張季直彼自辭內閣解散久已宣言不辭職不體汪伯唐梁任公之後塵不知何故日來忽有感觸極力求去據聞張之提出辭表確爲事實惟總統之意則極力挽留不令其去據個中人云張之辭職未必能實行雖邀允准至交通部之梁松生當日外間期望甚高及入交通後亦無以異於衆人且所用人亦非盡精練之才部務不能發洽反有不如交通舊人熟悉圓通之勢故梁松生之交通恐不能長久然政府之意以現在正當外交內患交迫之時決不願於此時有更易部長之舉動故可信種種風說不能即成事實也又則據政界人傳述謂政府雖不欲多所更易但遇此以往或以必須之情形以梁士詒代周自齊以周代梁敦彥或周不動以朱兼交通或亦一般形勢之或立蓋此等更調並非出人意料之外也云云其說亦自有理

上海近日之商業狀況 ▲上海各項商業自歐洲開戰後大受影響曾將各業商情屢詳本報茲就近日調查所得者續述如後

▲棉花爲我國土貨出口之一大宗本屆新花因產棉各地驟雨不時收成多歉鄉民不肯賤售廠家定價又廉以致花市不能生色近星期內各廠家已將進價提升計本花(即上海花)定價二十兩零六錢南通餘姚各花均二十一兩左右惟廠家雖加價而花行門市尙不踴躍故依然進貨不多至出口棉花近幾日來僅有本花二三千包此外並無出口云

▲綢緞一業現屆新絲上市底盤本可稍跌自歐戰發生業此者知出口大宗交易勢必停頓大有恐慌之象浙湖一帶產綢之區初雖稍跌成本出路亦塞只呆滯囤因過地定貨除廣帮稍減外餘均不減平時內地成本遂因之平落近來高麗帮生意大見起色聞所辦紗貨爲多緞次之選紗愈粗愈妙彼處人民購此以爲包巾裝額做帽等用緞子則做飄帶各色綢貨以粗成衣料爲多

▲進口鵝鐵自歐戰發生以來統扯每擔價格約漲二兩之譜今春各鐵行因進口貨多市面擁擠售價過廉未免稍有虧本自戰信傳來後外洋來貨停頓物稀爲貴市價遂因之驟漲故各鐵行存貨愈多者獲利愈厚

BULL DOG GUINNESS

ALWAYS IN PRIME CONDITION

ROBERT PORTER & Co Ltd　BULL DOG BRAND　LONDON LIVERPOOL

若論緞波打酒　諸君必須購用全狗標者

若無此標即非波打正庄之品此庄乃天下

頂上之烏蜜酒據醫員謂此等烏蜜於人身

體最屬相宜也

全狗標

英一千九百十四年七月廿九號

牙直里有限公司謹啓

此酒乃正庄各力萬蘭池酒乃天下著名之品諸君採買幸祈細辨

英一千九百十四年七月廿九號

牙直里有限公司謹啓

福至大藥行

補血强腦

福至丸

總經理

石叻大馬路會豐商店　庇能新街中法藥房　壩羅北塞街會豐商店　暹羅新馬路中法藥房　爪哇小南門三昌公司　泗水陳埔街三昌公司

福玉大藥行

固本補腎汁

此汁能壯腎培元能强腎固本能補先天後天之不足能使左腰右腎之靈活能復已散之元陽能生欲絕之真陰有病者能使之無病無子者能使之有子能使水火能相濟而挽色慾之相殘而振老年之痿敗誠普救衆生之妙藥也

腎元虧損　腎部勞傷　腎虛氣喘　腎冷精流
腎虧腿軟　腎弱腰瘦　腎傷陽痿　腎寒液薄
腎燥精干　腎枯無子　腎家各病　悉爲主治

每瓶銀壹元五毫　每打銀拾五元

分售處

各埠各藥房均有代售

泗水三昌公司　吉隆坡利華商店

吧城三昌公司　壩羅埠會豐商店

甲寅年八月十七日

福至大藥行

白濁消淋丸

此丸能消解白濁培益元氣無論新起久患依時服食兩日之內痛除腫退濁止淋消解惡毒而扶元神是誠二濁五淋之聖藥也

流出白濁　必有微毒
解毒除淋　神效極速
白濁既好　培補宜早
去毒生精　此丸至寶

每大瓶銀一元五毫

每小瓶銀八毫

石叻庇能會豐商店總代理

英咨詩烟枝

諸君切勿忘知英咨
詩烟枝罐內有一小
票其票有紅色者亦
有藍色者紅色之票
積至二十張或藍色
之票積至四十張卽
送至實得力英美烟
公司寫字樓內可以
換得頂上好之琥珀
烟嘴一枝切記切記

每罐價銀二角半及五角

每罐計廿五枝及五十枝

願諸君時時
記念此烟枝
幷常購英咨
詩之烟枝以
食此敬
大英一千九
百一十四年
十月廿一號
英美烟枝有
限公司謹啟

新式土油爐出售廣告

New Perfection
WICK BLUE FLAME
Oil Cook-stove

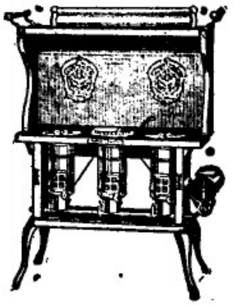

敬者特字通知本公司製有新式風爐此爐無烟及味甚
爐係用土油燃燒製成五種式樣乃係一心二心三心四
心此乃特別製造其法極善本公司望 諸君玉臨下列
出沽之行號察看便悉其詳
爲飾律 柔連佛冷格花尼渣公司
蔴直里律實得力西哥及廉多公司 啟

英一千九百一十三年十一月廿二號

精製花磚告白

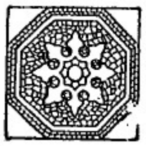

敬者特字通知包工人及居家
諸君如欲得價廉而料美以填地
下則必須購買淡卑尼磚此磚製
成兩式分爲有花無花 諸君欲
知價値款式等情請到蘇宜律門
牌九十四號本公司之磚廠或到
末基門牌三號總寫字樓詳査便
悉此佈
英一千九百十三年九月廿四號
淡卑尼總閣製磚公司謹啟

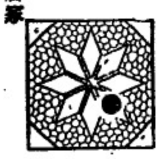

環球著名

Doan's Pills
DOANS BACKACHE KIDNEY PILLS TRADE MARK

背痛腰痠淋濁水腫風濕皆腎乏力有以致之

內腎虛弱爲害
及於全身若不
醫理勢必釀成
不治之症兜安
氏醫生研究有
素秘製保腎丸
專治腎虛經驗
已久信服衆多
凡有腎虛所致
各症無不藥到
病除好在是丸
功專內腎膀胱
不礙脾胃性既
和平味復甘香
治補兼行洵腎
弱之良藥欲起
沉疴而享高壽
者曷請試之方
知言之不謬也

兜安氏秘製保腎丸

各埠大藥房均有出售每瓶
洋壹元式角每半打洋拾式元

上海兜安氏西藥公司

石叻庇能怡保會豐商店發行

英一千九百十三年八月廿二號

福建

閩省亦有戒嚴消息　△頃接浙省確信謂該處與武將軍府探告有兩年攻擊上海製造局逃逸之匪犯生周選青等在上海密設機關專結青紅幫匪首并私購軍械軍火等件暗運各省希圖乘機舉事該處戒嚴等因出實政界巨子均云確實不特浙省戒嚴即鄂粵等處亦是戒嚴福建亦在戒嚴期間現政府於各關卡要塞之區委專員查驗以杜夾帶而遏亂源云云未審確否姑誌之以觀其後

財政廳對於商團應籌國債之指定　△政府財政困難不得已有公債之設國民義務應盡亦必須爭先輸之輸乃各省多已籌解吾閩猶是寂然查政學兩界係由該機關指令辦實人民則斷絡出力圖招至商團承辦已由商會負擔閩財政廳曾函咨福州商務總會務必竭力幹旋俾達三十萬之額該總理連日招集僅有廿萬之數而函件交馳最終之結果如何尚容探明續登

又有護軍使對調之謠傳　△閩省近日謠傳旗議調中央政府對以閩護軍使李厚基君與粵中將李準對調消息唯詢諸該護軍使署中各員均云毫無此等影響可見純係遊談者之旨不足引以爲據也

注意貿餉捐之收入　△福建巡按使以現時閩省所收之貿捐餉捐兩項比較前清宣統三年度之徵額短絀甚多且中央大部限令規復原額是以於日前特飭財政廳長朱　照恭心設法極力整頓云

卿不來倡嫖耶　△南台某厝妓女名可卿者花叢中鬼短也於十六號與客全坐肩輿巡士以其有壞風俗禍之嚮厲護是日總商會邀集各花十數朶大開筵宴亦有私此妓偷嫖該妓乃辭兩不赴與此客招搖過市遂罹此辱云

互拏不休　△興化營與拜載云江口一帶素染烏白旗氣習一有微嫌動輒槍掠不休前月間郊上后枯村林某挑貨往涵江發售路經涵江各魚行公議具呈請委赴辦前任曾知事即派委委員往赴未知若何結局謂閒后枯村某魚貨冉挑往涵又被石庭村首雄首黃某二十一等搶去十餘担迺據后枯村林某一人勒贖洋銀一百一十元兩后枯村烏旗首林桂存急圖報復沿路窺伺某日擄石庭村黃某一人兩石庭村雄首黃某二十一等亦於是日至前圖村擄李某一人兩舞互擄各禁在家未知巳開釋否地方官若不早爲嚴辦誠恐烏白亦結勢必釀成械鬥其爲害豈淺鮮哉

鞋業公議增價　△近今省城各鞋業以外洋進口之貨不至閩地存貨價值日增與猪鬃照舊章持平交易不敢擅爲加價請廣招徠無如來源既滯成本匯輕爰集各同業公議各庄靴鞋無論門市整售一律概行加一自頒單之後售價不得歧異倘有違規濫售者定當處以公罰云

一矢貫雙鵰　△興化西關外山里坑洋村關甲有女招贅婿宮余乙某爲婿已入門生子矣女婿與岳母之間曖昧不明日前甲某出外女婿與岳母同床翻睡正在雲雨綢繆之際被其女瞞見該女雖風流遂躍登床上將兩人踢在下亂毆一塌後由某回家將乙某逐去並擬將其妻改嫁另覓他人爲女婿噫若乙某者誠之爲一矢雙鵰可也

巡按使注意宣講所　△閩省交通未便人民程度不齊擬倡社會教育以開通風氣爲先日昨許巡按使飭令各縣知事設法佈設宣講所於國民應備之道德及普通科學知識外更時時將地方體悍之風俗不良之習慣以淺近語言說明兩矯正之誠治本之方法也

去莆禁計函告禁煙局　△近有興化莆田縣去莆支社長李樹木等稟送該社職員履歷表於巡按使公署擬稱重勃開辦請飭縣出示曉諭並派勇補助等情聞巡按使以前據禁煙總局函稱准去莆總社函開本社遵守與查章程對於印土禁運後未盡適用巳函知各支社分社暫行停辦俟修改妥當再行宣布開辦等因現在章程既未修竣該支社自應緩先行設立且既稱支社稟表又不由總社核轉尤屬非是所請巳示不准矣

廣東

三點會別饒花樣　△潮循道尹王運嘉日前奉查余潮屬十三館三點會匪經師委員高承烈龍國樑分赴潮陽嚴密偵查當將匪首鄭和尚仔一名拿獲按照清鄉章程電准就地槍決聞此類會匪周身皆用刀鏨有標識並以顏色花鳥人物各隨所好大率以刺成梁山泊人物爲多所以示兇悍也該鄭和尚仔則背臂刺爲十八羅漢兩手腕刺如劇場上扮演之雷神究亦無甚取義現聞各委員以各匪黨既有標識自易辨識昨已查得各館首匪鄭日桑姚大醬蕭二更趙死仔劉迅陳福金蕭監藥卜鄭少如鄭竹鳥右趙花子鄭子林林正萍蕭衛蕭彩新等十餘名密報按址拿究現在汕頭埠城一帶身經刺有花紋標識之匪徒多已潛匿無蹤不敢如從前之裸體遊行街市示人以可畏之標識向在汕頭各戲院潛藏最不畏法之會匪亦已避匿商民之耳目漸覺清靜而花界之破爛鼓蠟尤先被其禍云

巡長亦被行刺　△昨十日四打鐘警察三區分署巡查長馬英一間數人出韻巡至象牙巷中約忽有口操外籍音者二人一執小鐵杖一執剃仔執鐵杖者在馬背後將馬牢抱執剃仔之英頭上剃卜登時受傷執鐵杖者即向東出四牌樓而去執剃仔之兇手則向西由走木巷而遁馬負傷而逃遁向龍拔槍揮刀欲斬兇手該兇逕遁馬負傷隨其後鳴笛召眾兇手由米市街入學宮街巳有警察數人與馬英同追惟不敢下手補拿至此馬負痛不能再追該兇出四牌樓向北兩去該處巳歸二區地段乂由二區警察幫助見該兇入長泰里蓮花井時遂宣街由一區警輕過斯時警察隨後者已廿餘人仍不敢捕拿惟有沿途鳴笛該兇行至參駿坊口是處公將軍府前原有衛兵守衛兵士立將鐵柵閉門該兇無路可逃始行朵獲先帶回二區翻鄉後再押回三區分署轉解警廳聞該兇手曾當軍界現由該處地痞請伊包庇在象牙巷一公產屋內開煙賣煙馬英先一日將開煙館之人拿去該兇糾其不責勸放將其行刺云

西江匪黨有越事說　△水警廳昨報使署云奉電以西江航業公司稱昨據盜黨投函打單限日交銀否則再劫西江商輪等語乞遠派兵艦搭客行李并飭艦保護等情查此事昨已飭令滑鐵領立派兵勇常川巡緝并飭該廳轉飭兵輪實具巡護在案茲稱盜匪打單嚇詐殊屬藐玩不法仰速派勇輪迅駐巡沿華樓査搭客行李如有私帶軍火形跡可疑者立即扣留解辦倘有疏虞定爲各段員弁是問速辦勿延等因遵即飛飭西江一帶巡艦加意梭巡嚴與保護去後現據江鞏艦長朱全忠面稱率飭充西江鞏巡邏即督飭晝夜巡防不敢稍懈惟自廣威劫案破獲後西江一帶匪風愈熾有劫商船乘機起事之說不可不防等情查檢匪單所列均係著名巨匪未必盡實惟不可不先事防備以過亂萌現已飭派督察長蔡春華率帶衛隊乘江鞏巡艦馳赴西江嚴緝査緝相機辦理

承頂聲明　○啟者奴實得力即八間街門牌一十三號榮英號小酒牌生意原係莊晉興所創今因志圖別業願將榮英號小酒牌生理及店底家器一概頂與張八禧承受茲本月初一日交易清楚收銀合收具日後合或虧生理發財係張八禧造化與莊晉興無干倘從前榮英號有與坡中　諸寶號來往賬項及保艦福借不清等情限一禮拜內惟向榮英號莊晉興理會如過期不來係是自悞與承頂人張八禧無涉先此聲明免滋後論

甲寅年九月初二日　承頂人合或號張八禧謹啟　卅

按摩開世　○啟者氏向在日本以按摩之術爲生凡經賜顧者莫不奏春有加茲來叻中在勿剛士巴沙律門牌五十六號設店經營并請到精於此學之日人加那牙打在於店中幫同奏技諸君有欲用按摩之術者請至本號相商價甚相宜特此佈告

大英一千九百一十四年十月三號　日本婦人姬娟謹啟

吉屋招稅　○啟者敝在叻得立實得力門牌一十四號厝一間係老蓉宮口萬山樓舊址如有合意欲租者新參　玉珮小坡奕芝律門牌一百七十二號敝號內面商可也

甲寅年舊月廿四日　金成春告白

憲示

大英欽命新嘉坡轄政使司　爲招供物料事照得本坡及檳榔嶼麻六甲三州府各衙署欲用之雜物烈欲招人投票承供爲此示仰商民人等一體知悉汝等如欲承供各物者可于西一千九百一十四年起民未月七號禮拜六即華九月二十日中午以前入票在本坡則投交本署其在檳甲兩地即交該處參政司署以憑選擇而其所投入之票簡及其格式概在本坡其到本署取討以便照填其在嶼甲即向該處參政司署取耐承所承供之雜物均以一年爲期由一千九百一十五年號花里月一號起算茲將欲用之雜物開列如左

○警察司所用牛車　王家花園所用牛車　衣袋　煤炭
火柴　灰磚厝瓦及舊古石等件　本地所出雜物　土油
木料　以上皆在新嘉坡用

○衣袋　國家輪船及小輪船所用之煤炭　各輪船及小輪
船所用火柴　灰磚厝瓦及舊古石等件
本地所出雜物　七油　吉寧人參客所糧食　參政司內
糧食　府署拘留候訊人等糧食　獄中犯人糧食　木料
以上乃檳榔嶼所用

○監運牛車　衣袋　灰磚厝瓦及舊古石等件　醫院之牛
乳分甲乙兩種　甲　總藏稀實牛乳　乙　總藏甜實乳
非甜實之乳　本地所出雜物　土油　麻六甲及耶申醫
院糧食與雜物　船政司內糧食　府署拘留候訊人等糧
食獄中犯人糧食　木料　輪船所用之水及火柴　以上
乃麻六甲所用　所入之票當爲封固其票外必須寫明所
欲承供之物

如欲承供醫院及獄中等處糧食者　當將其米之辦及粉
裝入玻璃罐於投票之時一同呈驗

投票之時本國家因欲担保其入票之人每票當爲先交五
十元以爲壓票之用若其票不能中選則國家將該欵給回
若幸中選則於立約繳號之後當將該欵給還至於假之爲
低以及票之乘取均由國家操奪兩本坡官衙局等處所用
之物料國家有權可以并令其人供給特此曉明各宜懍遵
慎毋觀望特示

大英一千九百一十四年十月十七號　示

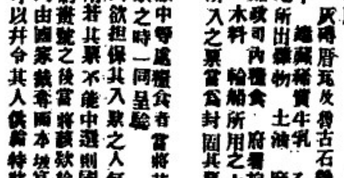

一粒星　三粒星　五粒星

一若好飲之人卽須購用此等爲爾池酒因其味既佳與價相宜

二若平常人家則購飲此酒甚爲適用因酒味既醇價復不貴誠此乃最相宜之品也

三如係富人則必專購上等之各力烏的池酒故其如欲此莊之酒飲之

英一千九百十四年七月廿九號

牙直里有限公司謹啟

掃標

何蘭乃英國所製之白蜜酒天下銷行甚暢　諸君有倘未經試飲者祈早購之方知此酒之妙他人不能有此英國美酒復有此等廉價買出者倘能試飲一次以後卽常欲用之矣

英一千九百十四年七月廿九號

牙直里有限公司謹啟

彈中其陸軍營壘以故毀壞甚多幷陞其機至六百英尺之高環游高蔽一周爾後從容降下當時地下所駐德軍雖屢發炮攻之惟俱不能命中云

本館譯電

廿一號英京電云是日下午巴黎發出布告云頃有德軍在戰場多處乘飲來攻殺離得者駐守東方之比兵防禦堅強竟營出人意外至於劑谷施一帶之德兵進攻亞劑施之北谷尼力等處惟各路德軍俱敗無一能勝者〇又據巴黎宣佈德軍來攻敵力者係爲紐砵潮士萬尼　劑谷施等處惟各處之聯軍竭力禦之故得將其戰敗其餘各處情形亦均如昔〇二十號來電云巴黎報稱德軍雖竭力攻撲比地惟比陸軍力守施沙河岸故敵人不能逞志又有德軍在紐士河一帶來攻欲將我軍擊退然亦不能如願統計此戰我軍經有數處獲勝今已壓軍前進矣〇廿一號來電云頃接勞谷信稱英艦現在比國海面建立大功先是諸艦於暗中窺得德軍乘夜暗挖戰溝妥卽欵陸其處待至翌日黎明卽發炮將其轟擊德軍死者千六百人所挖炮壘毀去六座之多所報又云禮拜日早我軍所發第一炮卽擊壞德國之飛機氣球各一座禮拜一日德以潛水雷艇來攻英艦乃俱不能擊中〇又問倫敦太晤士報載接其駐法顏海地方之訪員於禮拜二日所發之電言有英炮艦二艘於禮拜一早炮攻德在海傍所挖之炮壘又云德以潛水雷艇來攻英艦時適有英國之雷艇一隊由勞谷巡至復有戰艦繼至乃將英炮艦救出幷將德雷艇逐回今英艦復擊德之戰壘甚力諒不恐毀除之不休也

法領事電

法國駐叻領事接廿二號來電云巴黎通佈德軍大隊力撲我軍左翼其最劇者爲力士萬尼　華爾敦　亞民知里　刺鄰威　刺毒施等處惟聯軍守禦甚堅不爲所算來電又云俄軍已在華梳一帶得獲大勝已將德軍驅逐至十六基劣美打之遙

本坡

演戲助捐之踴躍　◉頃接吉隆函云前定十月十五日吉隆坡福州會館在暗邦口戲園演影戲譽助英太子救濟捐一事該晚戲場設置足稱完備燈旗輝映鼓樂喧闐到場看除居留地政界四州府總理大臣暨閩裁參政司華民護衛司及各人員外華商李君廣霖葉君隆興劉君長顏吳君天祥邱君怡領王君君哲均陸續到場及各種商來者甚形熱鬧不及畢錄計該晚戲票共獲收銀二百一十九元一角合其會館各職員名譽票者陳君耀如二十五元鄭君奎寶鄭君金字康君師琦陳君謙元各十元陳君楠石君伊猴周君與春林君可陳君宜餘何君君英張君文翰王君光澤葉君嘲庵林君子庚郭君樹棠各五元連上共收銀三百二十九元一角閩已盡數交與渣打銀行入英太子救濟捐賬矣

戒煙有術　◉潮人某甲寓廿公館六甲街以小販爲生因有煙癖每日須費一元加以近日生意爲歐戰影響異常冷淡所入恆不足供吸煙之用以故將所有血本盡付於煙槍中而小販之業於以停歇日前甲到勢馬爺巷友人李渭所開之木店坐談欲與李借銀三元重整旗鼓以謀生活李言借銀給汝做生理則雖如命惟借銀給汝戒煙則無不可蓋汝之生意是爲敗煙所累汝名曰借銀做生理實則借來吸煙耳汝若肯戒煙余當攜汝至某山園某華人處當無不戒除者汝意云何甲聞言大喜願從李命李姑時卽給以銀五角俾得購煙吸之翌早乃偕甲至市購白鴿一隻同坐手車至距坡二英里之某山園內見一戒煙醫士端坐其中設有神壇日夕供奉香燭李與之道明來意請醫士與甲戒除煙癮醫士唯唯而起手燃香燭令甲向神壇拜跪然後以綠荳青碗少許清茶手執利刃割鷄滴血於碗內口中喃喃不知作何法語有頃以一杯令甲飲之是晚甲卽宿於園內翌早起身又令甲飲一杯藥甲到飲三天其癮遂絕現甲米然與鴉片脫離關係日來有煙癮之往該山園求戒者不乏其人云如是我聞容當探查再報

茶會謝過　◉粵之三水人某甲稅居松柏街某號樓上素染阿芙蓉癖性猬急好與外人鬥同寓之人屢加切實諫甲怙惡不悛日前竟因細故與同鄰人某乙衝突毆傷某乙面部乙心不平突於前晚十點餘鐘糾黨多人尋釁報復甲知勢力不敵迫得低首乞饒乙等初仍不允後得同居人出爲和事老勸甲擺設茶會以謝巳過幷補回湯藥費數元乙等乃釋恕而去若某甲者因一時之忿自取其辱可謂天下本無事庸人自擾之矣

歷打車碰傷車夫　◉手車夫粵人某甲前日下午拖一空車路經大馬路松柏街口忽有一歷打車從後飛馳而至甲閃避不及致被撞破其車幷碰傷其足歷打車之司機人登卽下車將甲扶起坐於歷打車內先往捕房報聞轉送入醫院施治

聚賭罰鍰　◉竹腳捕房總巡捕官昨日下午四點半鐘率差多名前往爪亞律門牌二十一號客四拘獲聚賭之巫人二名巫婦兩口席面銀一元八角併送於案今午府訊畢判每罰銀三元否則改禁一禮拜

搜獲大宗私煙案展訊　◉前報烟公司總差底制君率差至牙籠律巷內閩人宋金航之屋後搜出私煙五百九十兩值銀三千五百四十元卽拘宋建控於案一節昨午二堂官訊着着保五千元展廿七號再鞫

重懲積匪　◉前報粵人簡江陳玉被控十九號在屈臘車站倫吉寧人鏢鍊約指一案昨日二堂訊畢以首犯曾犯案九次末犯曾犯案四次故俱定禁六个月幷以皮鞭撻十二下以示重懲

疑竊省釋　◉粵人黃明今早四點餘鐘携鷄兩只烏衫三件白烏各褲六條路經烏鎮實打律三百九十三號巡差疑爲盜竊拘至捕房由總差忍訊據供伊兄日間返里伊特携鷄給兄拜神之用至衣服數件係給與伊兄穿着云云總差聞言飭差往查屬實伊兄亦到捕房承認今午在國家狀師面前釋放

搶匪入獄　◉前報安甲律有二潮人搶安南婦一夾必發內有越紙二十佛郎另信三封差拘於案一節茲悉昨午府訊畢判每入獄二年以示重儆

承頂聲明　○啟者丹戎吧葛落口門牌一百六十六號泉美號雜貨霜牌生理原係梁裕潘白玉垣白錦壽三人合股開設今因志欲別圖願將泉美號雜貨霜牌生理及店底家器乙概頂與鄭步元李雲鵬承受改號振合盛從此生理礙虧乃是承頂人振合盛號造化與梁裕潘白玉垣白錦壽三人無干倘從前泉美號梁裕潘白玉垣白錦壽有與坡中各寶號來往賬項揭濟保認等事限一禮拜內向伊經手理會清楚如過期不來係是自悞與承頂人振合盛號無涉此佈

甲寅年九月初六日　承頂入振合盛號　鄭步源　李雲鵬　仝啟　卅

退股聲明　○啟者北京貿得力郎衣箱街門牌廿七號和春裕記肉店生理原係　白墻　白溜佔有股份三份今因志圖別業願將自己股份抽出歸與林龔楷承受當經核算清楚日後和春裕記生理盈虧及來往賬項欠人人欠概向林龔楷理會與退股人白墻　白溜等全無干涉此佈

甲寅年九月初六日　退股人　白墻　白溜鹽啟　卅

拆股聲明　○啟者小坡實龍崗律門牌二百五十八號源成號霜牌雜貨生理原係是昆成號洪其二人合創今因昆成號志圖別業願將霜牌店底家器雜貨生理頂與洪其承受從此生理盈虧乃是洪其造化與退股人無干兩源成號日前所有與坡中各寶號來往賬項等事概惟洪其是問與退股人昆成號亦無涉先此聲明免滋後論

甲寅年九月初五日　承股人洪其　退股人昆成號　仝啟　卅

憲示

大英欽命新嘉坡輔政使司　爲招人投票事照得本坡國家現欲招人入票承供船政司署人員之食物係由西一千九百一十五年然花里月一號起以一年爲滿期爲此示仰商民人等一體知悉汝等有欲承供者其票當于西一千九百一十四年十一月廿三號禮拜一卽華十月初七日中午以前投交船政司署以憑選擇如欲領取票備可赴船政司署取討凡投票者票外必須寫明投交該署承供此等食物字樣而交須將所供食物之辦藏在玻璃樽內封固一幷交出又須交歷票銀一百員若不取中其票卽將歷票銀交回倘已取中其票則既將合約畫押便兩歷票銀交回至於棄取之權任由國家裁奪各宜踴躍慎毋觀望切切特示

大英一千九百一十四年十月廿二號　示

告白

啟者于鍾錫記卽鍾錫華於本一千九百一十四年星多末月十六號承受適本坡漆木街二十九號鍾昌榮鍾瑞芳所做之鍾恒隆鐘表店之條私店底招牌一切該銀經已一律交楚擇日新張號曰鍾恒隆錫記如本坡及外埠諸君以前與該號來往未清者一概向得人交轄與本鍾恒隆錫記號無涉此佈

甲寅年九月初四日

星架坡漆木街門牌二十九號鍾恒隆錫記啟　卅

告白

啟者于張振南經於本一千九百一十四年星多末月十六號承受適本坡漆木街三十四號鍾昌榮鍾瑞芳所做之鍾裕隆鐘表店之條私店底招牌一切該銀經已一律交楚擇吉新張號曰鍾裕隆南記如本坡及外埠諸君以前有與該號來往未清者一概向得人交轄清楚與本鍾裕隆南記無涉此佈

啟者本號新張伊始凡購買貨俱是現銀交易並無設立取貨圖章倘有用本號名字向各號取貨者不論多少本號概不承認特此先佈

甲寅年九月初四日

星架坡漆木街門牌三十四號鍾裕隆南記啟　卅

虐留已故黃亞婢卽黃茂隆又名黃澤南又名黃德燦之遺產廣告

特此通知已故黃亞婢卽黃茂隆黃澤南黃德燦之債主及一切有關涉之人等知悉茲因其人於一千九百一十四年星月十五號身故將其遺產未經掛砂是以本坡杲署於一千九百一十四年亦不里月二十號批准廳由黃亞生領其遺業倘　諸君等於此事有所關涉者可以將其緣由列明於一千九百一十四年怒民末月六號以前送交新嘉坡哥里耶記門牌十號本狀師之寫字樓內以憑核奪迨至是日之後本吡砂人當卽將其遺產乘公處置除應償還欠項之外卽以分給其分所應得之人倘屆期不來通知則本掛砂人日後不能承認特此通佈

英一千九百一十四年十月九號　一三　十

代理已故黃亞婢掛砂狀師奴呂尾卑亞鹽啟

便厝出稅　○啟者茲有便厝一間坐落馬吉實得力門牌廿八號於星多末月廿二號起欲招人承稅　諸君有合意者請至本拍賣館詢問便知一切特此佈聞

英一千九百一十四年十月廿二號　吧礎拍賣館謹啟　卅

承受聲明　○啟者石叻榮業堂原日　區澤泉　陳國安有沾股今因　區澤泉　陳國安志圖別業自願將名下所沾榮業堂之股份一概頂歸榮業堂公盤承受卽日核算清楚本息銀亦卽如數找訖一切幷有立回退股字存據日後榮業堂盈虧概與　區澤泉　陳國安無干自交割之日起嗣後　區澤泉　陳國安二人或有掛我榮業堂名字與各號揭借會項等情一概與榮業堂無涉但前實祥經手代榮業堂借出　區澤泉　陳國安二人股份之收條各一張未曾繳回他云遺失是否屆實無從查究今既有立回退股字存據卽前發出股份收條或別人拾得或存他處不據回者均作廢紙特此聲明庶免後論

甲寅年九月初四日　承受人榮業堂同啟　卅

退股聲明　○啟者石叻榮業堂原日區澤泉陳國安偕鴻堂實熾榮堂承滋公司福善堂貢殿業堂季夏堂劉生堂思記堂黃允昌堂黃昌利堂厚初堂裕慶堂等集股合創今我區澤泉陳國安二人志圖別業自願將我二人名下所沾榮業堂之股份一概當面清算頂歸榮業堂公盤承受該本銀卽日如數收訖但前實祥經手代榮業堂所立交我二人之股份收條不知如何遺失無從繳回惟是已有立回退股字存據而該收條他日覆出或得人拾得均作廢紙今經交易清楚自過交之後任從用回榮業堂三字自交割之日起自後榮業堂有與內外各號來往賬項及揭借等事概歸承受人榮業堂是問與日生意盈虧與區澤泉陳國安二人概不與聞特此聲明此佈

英一千九百一十四年十月廿二號

甲寅年九月初四日　退股人　區澤泉　陳國安　鹽啟　卅

白

此乃著名之白馬標委實杞酒已行銷百餘年之久諸君須知此酒收藏之久及其氣味香美可不常

威士基酒

馬

購買他種但買此酒飲之可也

英一千九百一十四年七月廿九號

牙直里有限公司謹啟